

El Poder de Prevención

Desde tratamientos por problemas comunes de la vista hasta la detección temprana de varias enfermedades que pueden afectar el bienestar general del cuerpo, un plan completo de atención de la vista es una parte integral de un plan de atención de la salud total.

La atención de la vista puede llevar a la detección temprana, diagnóstico y tratamiento de varias enfermedades como:

- Diabetes
- Retinopatía diabética
- Glaucoma
- Degeneración macular
- Colesterol alto
- Hipertensión

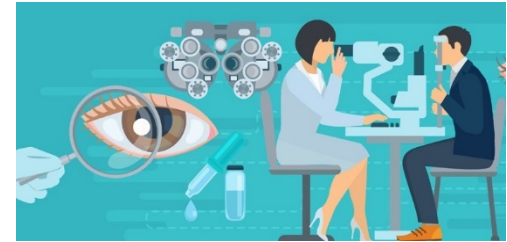

La dilatación puede llevar a la detección y al diagnóstico de ciertas enfermedades oculares.

Los exámenes completos de bienestar visual de MESVision® incluyen:

- Antecedentes del caso
- Agudeza visual
- Refracción objetiva y subjetiva
- Examen externo
- Integridad neurológica
- Estado binocular
- Tonometría
- Evaluación de campos visuales periféricos
- Biomicroscopia
- Examen fundoscópico y dilatación



Los proveedores de MESVision® coordinan la atención con el médico de atención primaria participante del plan cuando se sospecha que la enfermedad podría afectar la salud general.

Este documento se brinda únicamente con fines informativos. Consulte a un profesional de la atención de la vista sobre los síntomas que pueden requerir atención médica y pueden o no estar cubiertos por su plan de salud o su plan de la vista de rutina.

Teléfono: 800.877.6372 o 714.619.4660
PO Box 25209
Santa Ana, CA 92799-5209
mesvision.com

mesvision®